



Endpoint Protection Advanced 6

Manual de instalação v1.2

Windows

Ir para

1. [Escolha de versão de antivírus](#)
2. [Instalação da solução de antivírus](#)
3. [Ativação da licença](#)



ESET 6

Com o intuito de maximizar a segurança dos equipamentos informáticos que interagem com os seus sistemas de informação, a UP licenciou, para disponibilização à sua comunidade, a plataforma de segurança informática "ESET Endpoint Protection Advanced".

Este licenciamento abrange todas os equipamentos existentes, ou que venham a ser adquiridos durante o período de licenciamento, em qualquer das unidades orgânicas e organismos integrantes da Universidade do Porto, e é extensivo aos computadores pessoais e particulares (estudantes, docentes e não docentes).

1. Escolha a versão ESET 6

A Universidade do Porto disponibiliza duas versões da solução:

- Versão **Managed***
- Versão **Unmanaged***

**a versão do sistema operativo (32/64bit) será automaticamente detetada pelo instalador*

- A versão **Managed** receberá políticas de segurança e atualizações aplicadas pela U.PORTO:

→ eset6_uporto_**UO_GRUPO_MNG**

UO – a sua Unidade Orgânica

GRUPO – STUDENT ou STAFF, onde STUDENT representa o grupo Estudantes, e STAFF a restante comunidade académica

MNG - versão Managed

- A versão **Unmanaged** receberá políticas de segurança e atualizações aplicadas pela ESET. As políticas aplicadas poderão ser personalizadas posteriormente:

→ eset6_uporto_**UO_GRUPO_UNMG**

UO – a sua Unidade Orgânica

GRUPO – STUDENT ou STAFF, onde STUDENT representa o grupo Estudantes, e STAFF a restante comunidade académica

UNMG – versão Unmanaged

2. Instalação (1/4)

- Execute o instalador;
- Confirme a autorização solicitada pelo **User Account Control** clicando no botão **Sim** (se aplicável);

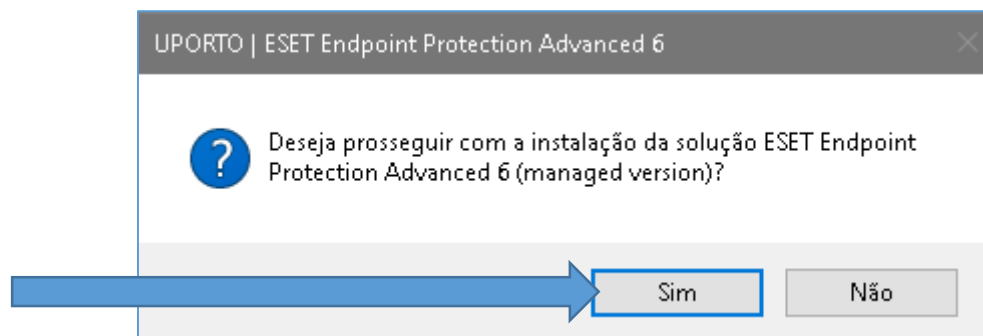

- Confirme a intenção de executar o instalador, clicando no botão **Sim**;
- Leia as condições de utilização da solução ESET disponibilizada pela U.PORTO, e clique no botão **Sim** para prosseguir;

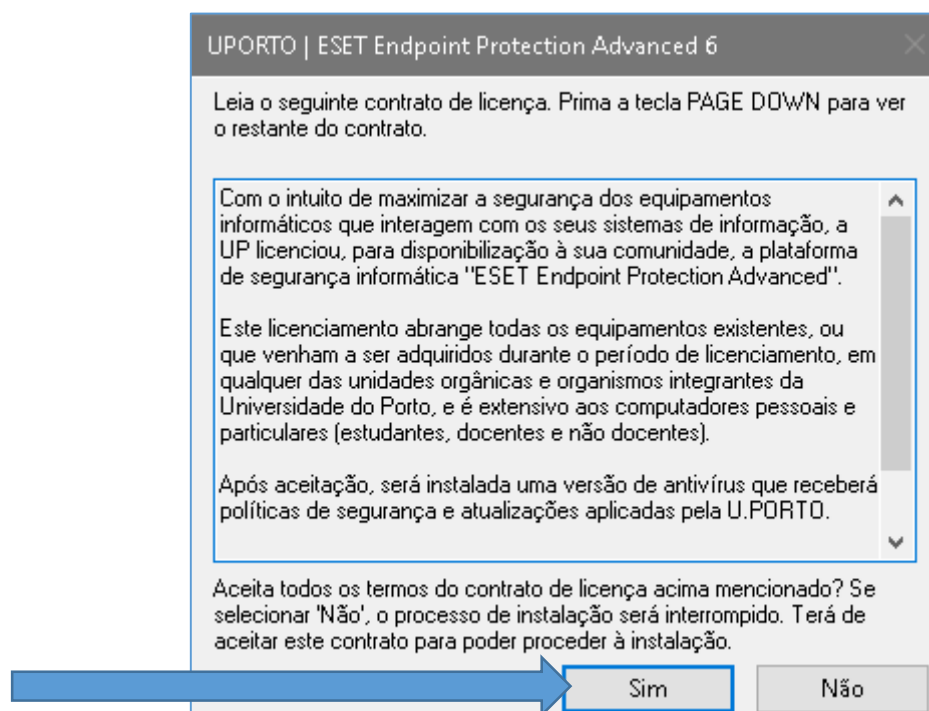

3. Instalação (2/4)

- Ser-lhe-á oferecida a possibilidade de remover a(s) solução(ões) de antivírus previamente instalada(s). Para esse efeito, deverá assinalar a respetiva *checkbox*, e clicar no botão **Continue**;

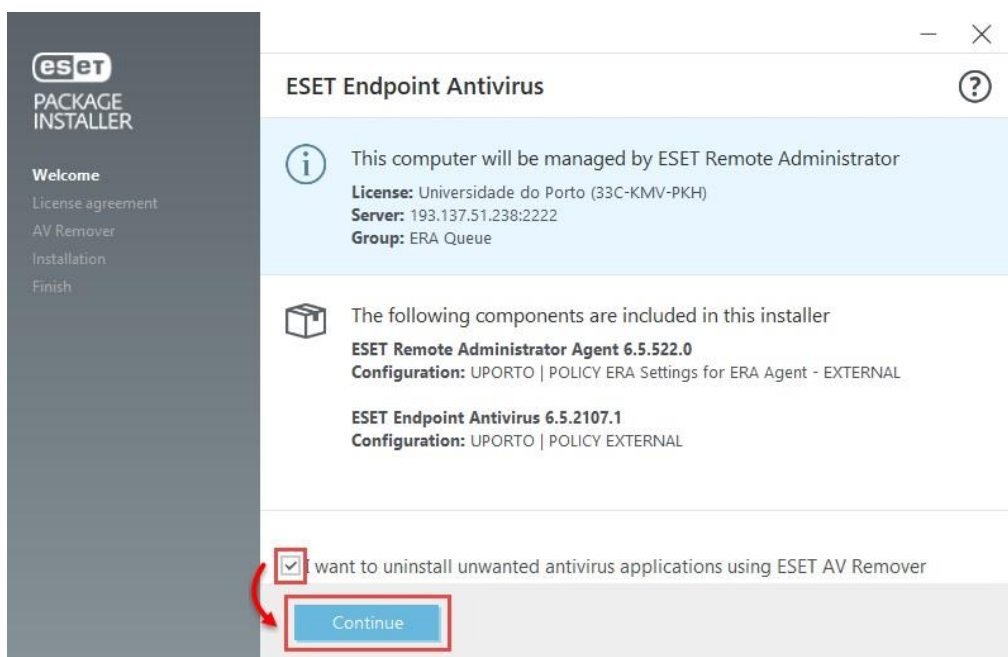

- Leia o **End-User License Agreement**, e clique no botão **Next**, se desejar prosseguir;

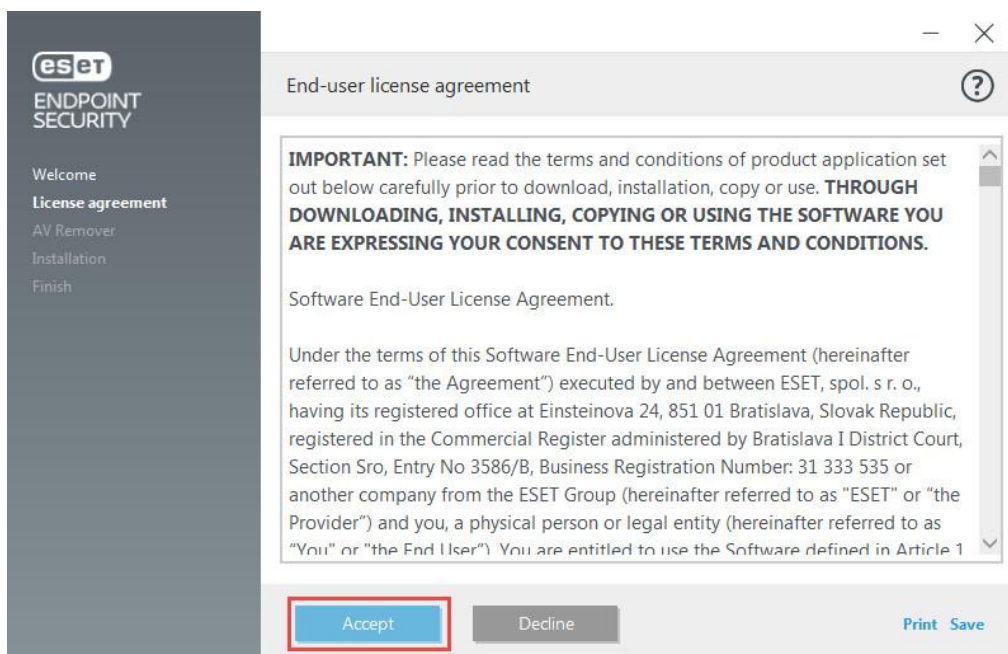

3. Instalação (3/4)

- Ser-lhe-ão apresentadas a(s) solução(ões) de antivírus previamente instalada(s). Proceda à remoção das mesmas (se aplicável) e clique no botão **Continue to installation**;

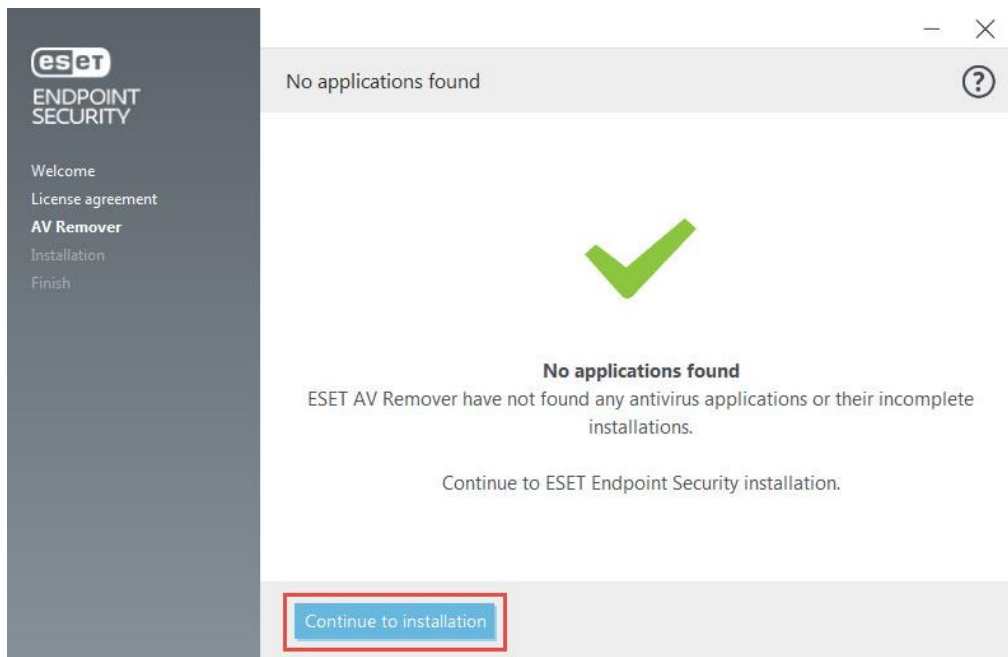

- A ESET recomenda a ativação do sistema de *feedback* [Live Grid](#). Se desejar, proceda á ativação do mesmo. Ative o **módulo de deteção de aplicações indesejáveis**;

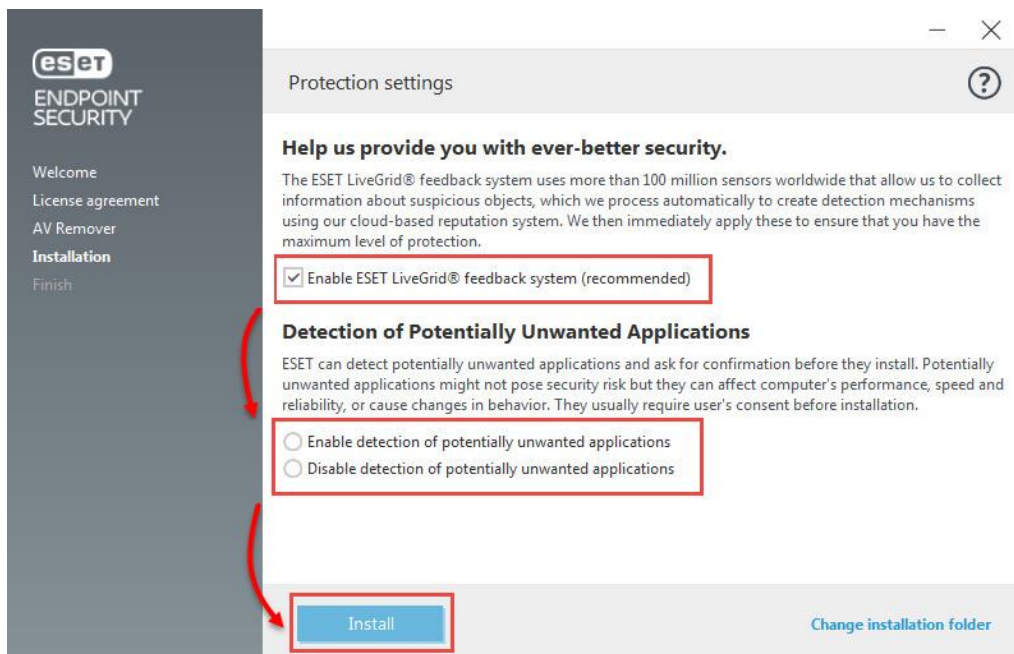

3. Instalação (4/4)

- Se obteve êxito na instalação da solução, ser-lhe-á apresentado o ecrã abaixo exemplificado. Clique no botão **Done** para concluir o processo.

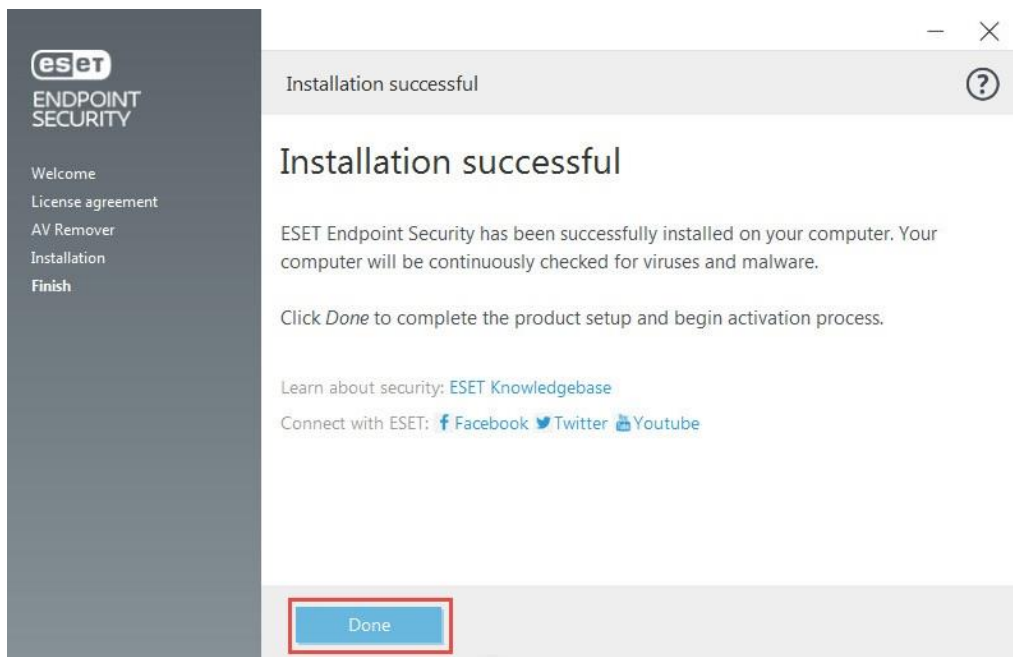

4. Ativação da licença (1/2)

- Ligue o seu equipamento à rede U.PORTO (eduroam / VPN);
- A sua licença será ativada remotamente;
- Para verificar se a sua licença foi ativada com êxito, deverá clicar com o botão direito do rato no ícone ESET, junto ao relógio, habitualmente situado no canto inferior direito;
- Clique na opção **Protection status**;

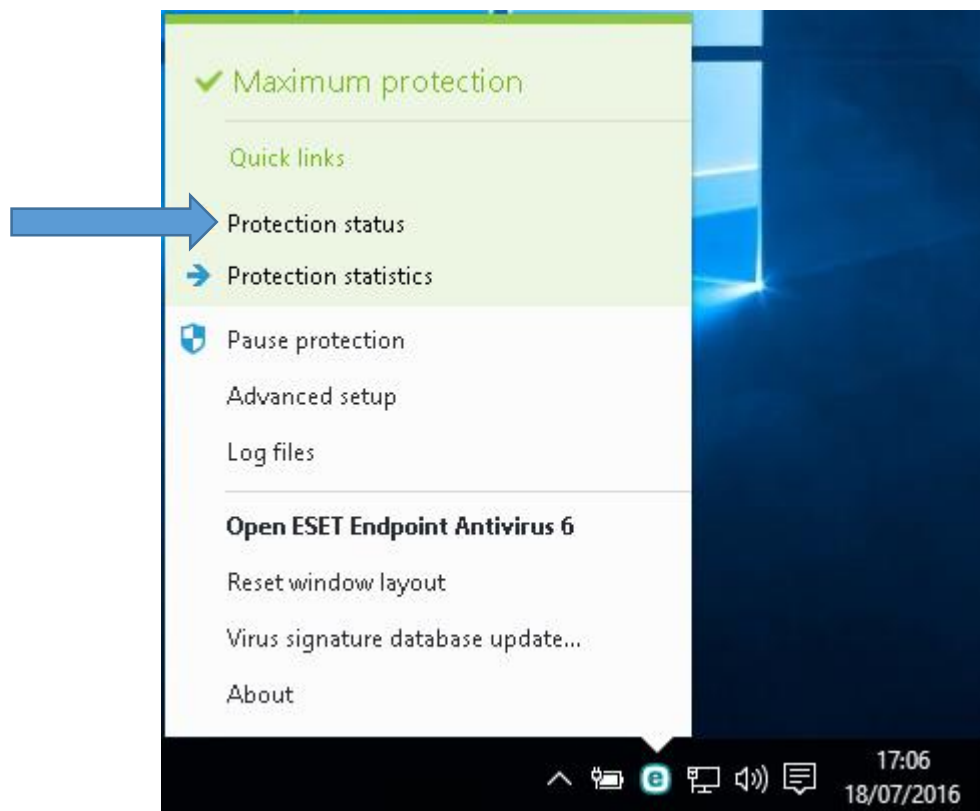

4. Ativação da licença (2/2)

- A licença deverá ser válida até **30/11/2018**. Se o seu produto ainda não se encontra licenciado, deverá certificar-se de que o seu equipamento está ligado à rede U.PORTO (eduroam / VPN);
- Se o seu equipamento está ligado à rede U.PORTO (eduroam / VPN), deverá aguardar alguns minutos pela ativação remota.

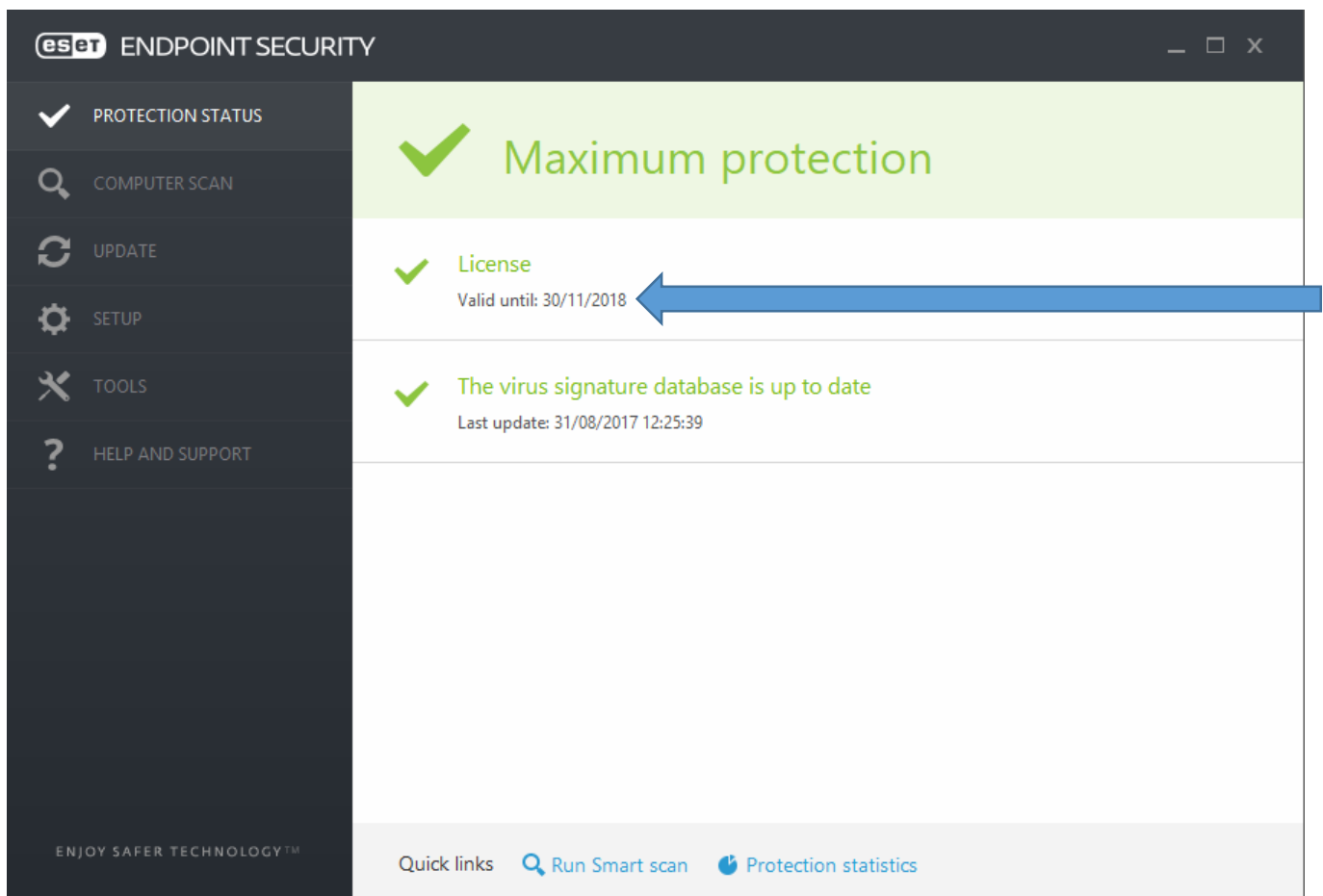

5. Conclusão do processo

- Atualize o antivírus clicando na opção **Update**, e aguarde pela conclusão da atualização;

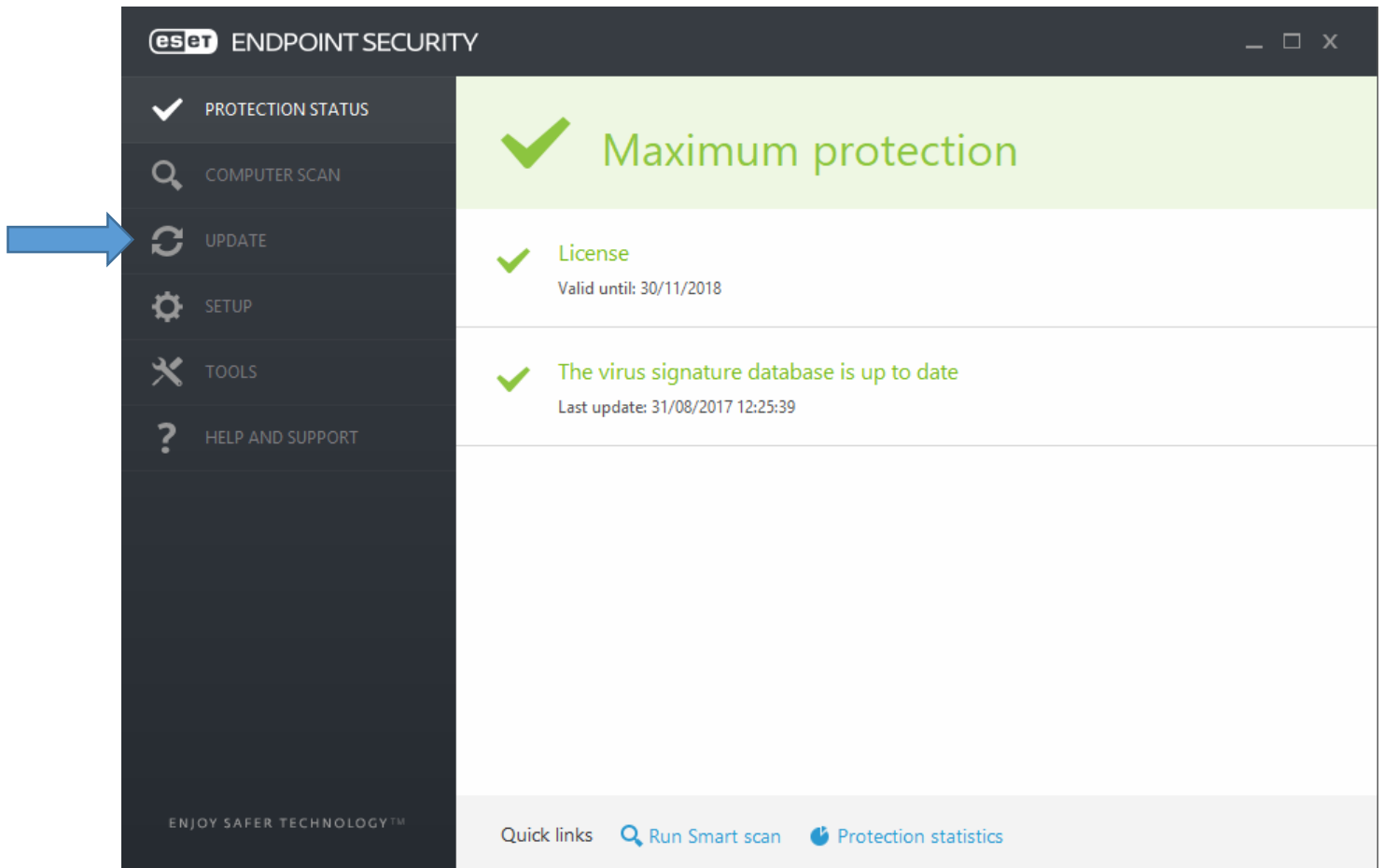

- Após conclusão da atualização, poderá desligar o seu equipamento da rede U.PORTO (eduroam / VPN).

